

A

B

C



D

E

1

2

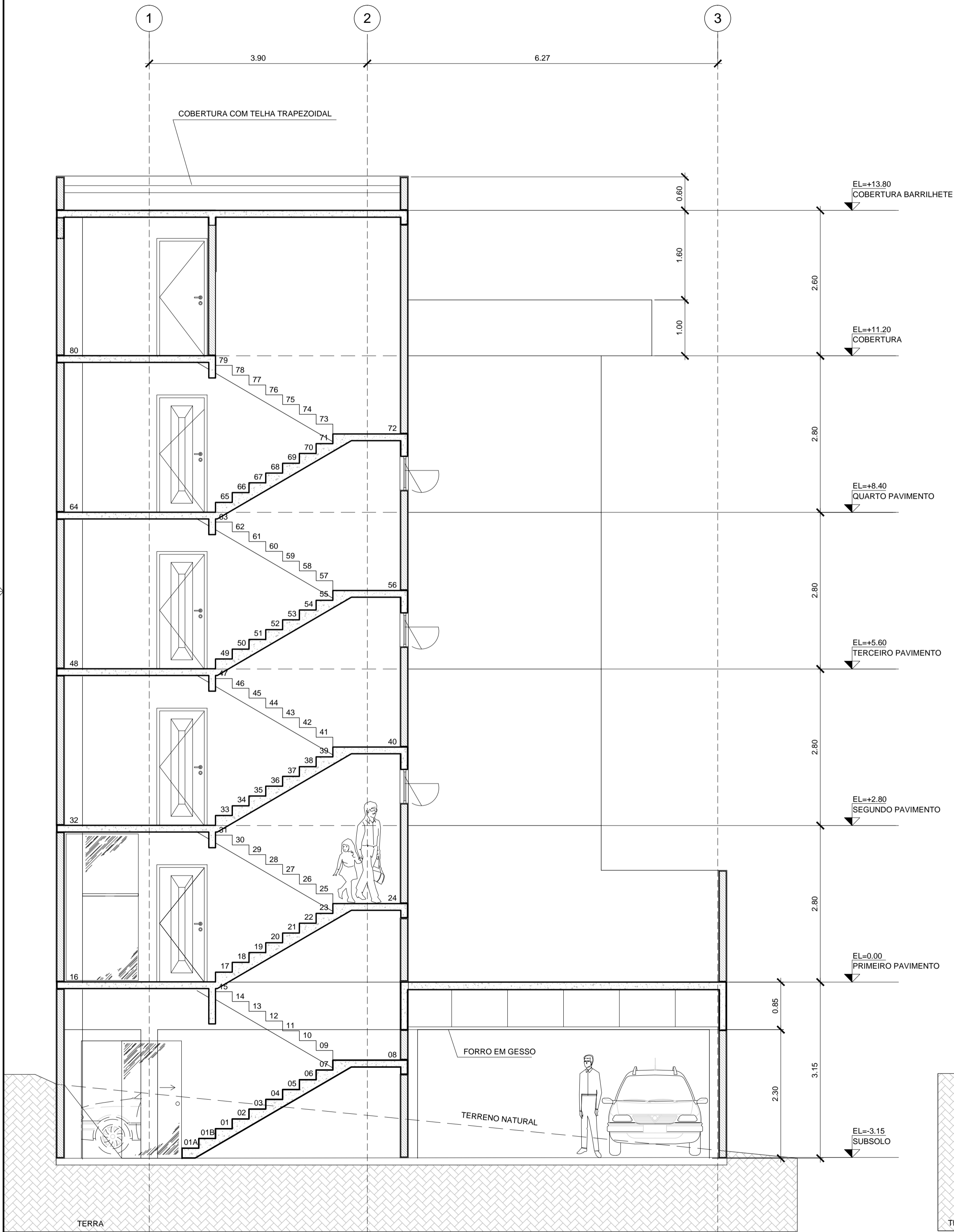

CORTE A-A
ESC. 1:50

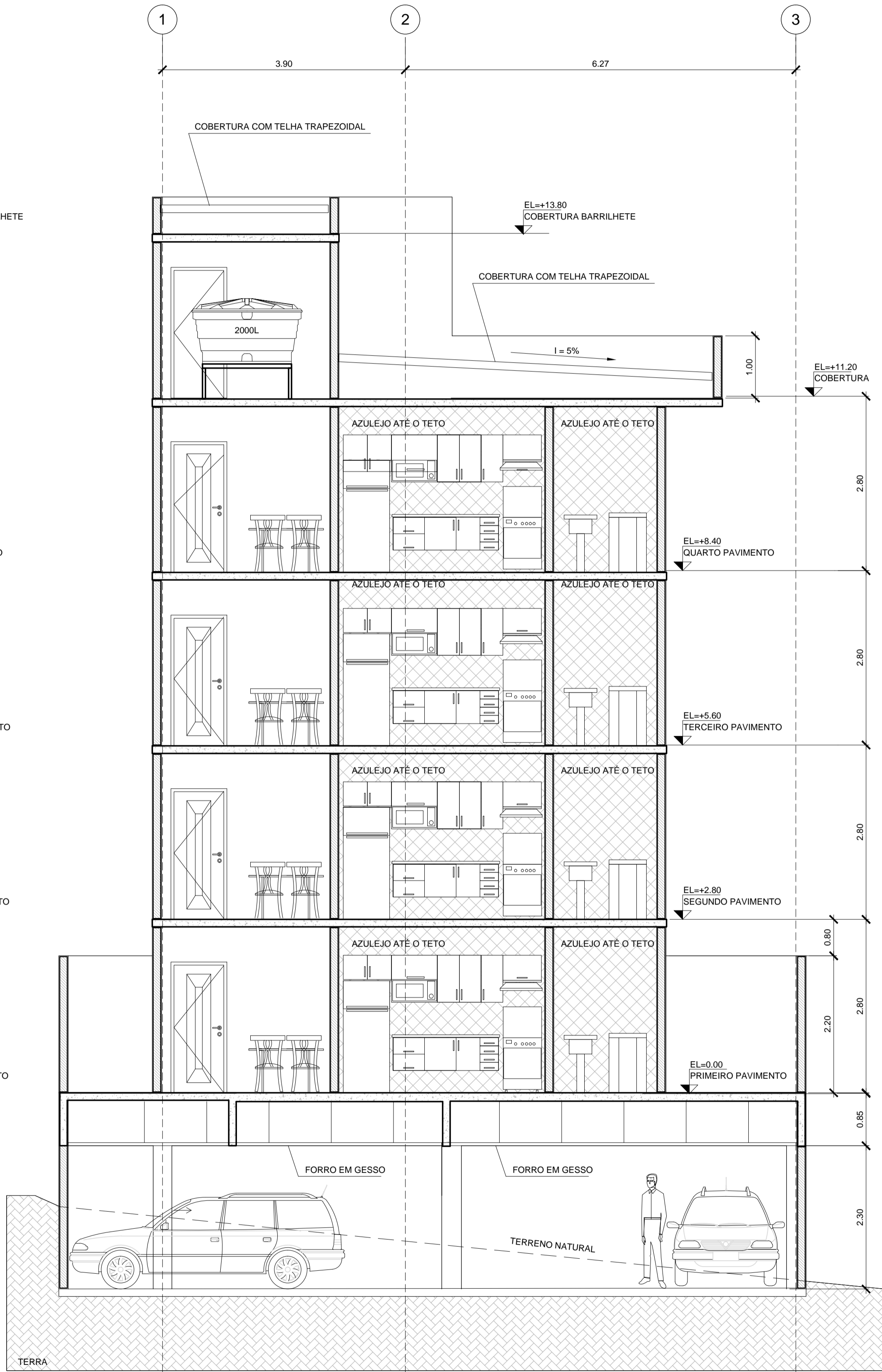

CORTE B-B
ESC. 1:50

REFERÊNCIA

01 - LEI 0241:1973 - CÓDIGO DE OBRAS DO MUNICÍPIO DE VOTORANTIM;
02 - LEI 1232:1996 - ZONEAMENTO DE USO E OCUPAÇÃO DO SOLO DO MUNICÍPIO DE VOTORANTIM;
03 - LEI 1907:2006 - PLANO DIRETOR DO MUNICÍPIO DE VOTORANTIM.

NOTAS

1 MEDIDAS EM CENTÍMETRO, NÍVEIS E COORDENADAS EM METRO, EXCETO ONDE INDICADO;

00	11/12/2015	REVISÃO INICIAL		FDV	WTRF	WTRF		
REV.	DATA	NATUREZA DA REVISÃO			ELAB.	VERIF.	APROV.	
CLIENTE:		ASSINATURA PROPRIETÁRIO:			EMPRESA:			
		 WILSON TADEU ROSA FILHO			 3Es Engenharia			
EMPREENDIMENTO: CONSTRUÇÃO EDIFÍCIO RESIDENCIAL MULTIFAMILIAR								
ÁREA: ARQUITETURA								
TÍTULO: PROJETO EXECUTIVO CORTE A-A E CORTE B-B								
ELAB.: FDV		VERIF.: WTRF		APROV.: WTRF		R. TÉC.: WTRF	CREA Nº 506.208.0262/D SP	
ENDEREÇO DO IMÓVEL: RUA MAGDALENA VAZ GALLI, 77 - VOTORANTIM/SP				DATA: DEZEMBRO/2015		ESCALA: INDICADA		FOLHA: 01
RESPONSÁVEL 3Es ENGENHARIA WILSON TADEU ROSA FILHO				Nº DOCUMENTO: DE-0001-ARQUITETURA-004			REVISÃO: 00	

A

B

C



D

E